

Erdgeschoß

M:1:100

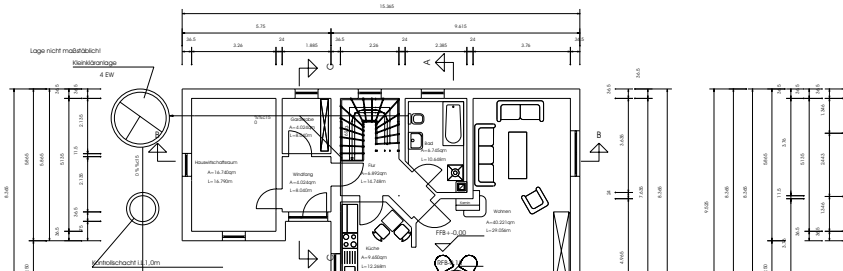

Dachgeschoß

M:1:100

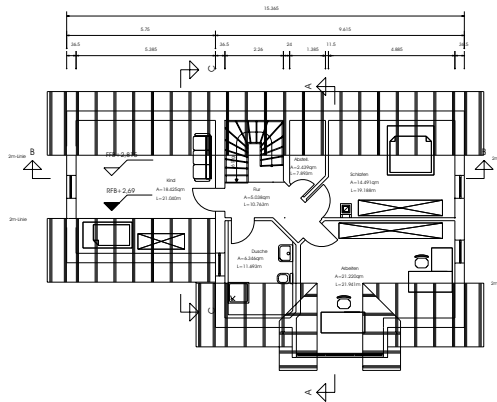

Schnitt A-A

M:1:100

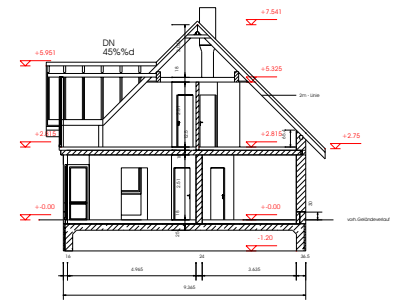

Schnitt B-B

M:1:100

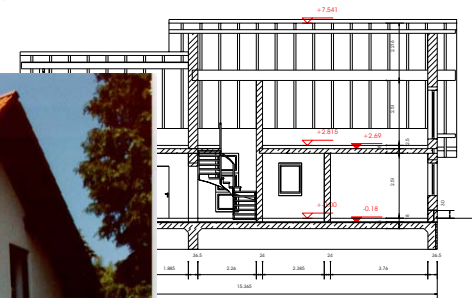

Vorderansicht

M:1:100



Schnitt C-C

M:1:100



Rückansicht

M:1:100

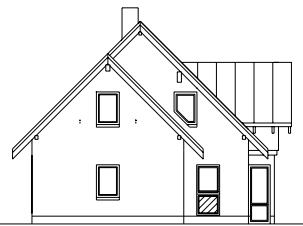

Seitenansicht - rechts

M:1:100

Perspektive

M:1:100



Aufbau Einfamilienhaus

im Setzpfand

025 Kauschwitz

Jensche Straße

1. Herr:

Ulrich Setzpfand

023 Plauen

Krausenstraße 17

VERTEILER

NOCH	abgegeben	PROJ. NO.	ENTWURF	BRUNNEN	VERLEBEN

ÄNDERUNGEN

NOCH	DAZU	WISG. RFB EG. ANSCHL. GRUNDLAGE
0	25.5.1997	

Darstellung:	Blatt:	Maßstab:
Grundrisse, Schnitte Ansichten	16.5.1997	1:100
	Blattgröße:	A 1
	Blattzahl:	E-1a

Architektur und Tragwerksplanung

Dipl.-Ing. (FH) G. Hempel, Architekt

Alteud. Schrage, Str. 11, 08523 Plauen

Tele. 03741/709707 - Fax 03741/709708